

MODULARIO
a r.f. n. 497



MINISTERO DELLE FINANZE
DIPARTIMENTO DEL TERRITORIO
CATASTO EDILIZIO URBANO (RDL 13-4-1939, n. 652)

MOD. **BN** (CEU)

IRF
200

* Scala originale non disponibile. *

Planimetria di u.i.u. in Comune di VERONA via GERARDO civ.

FONDO SERRAVALLO

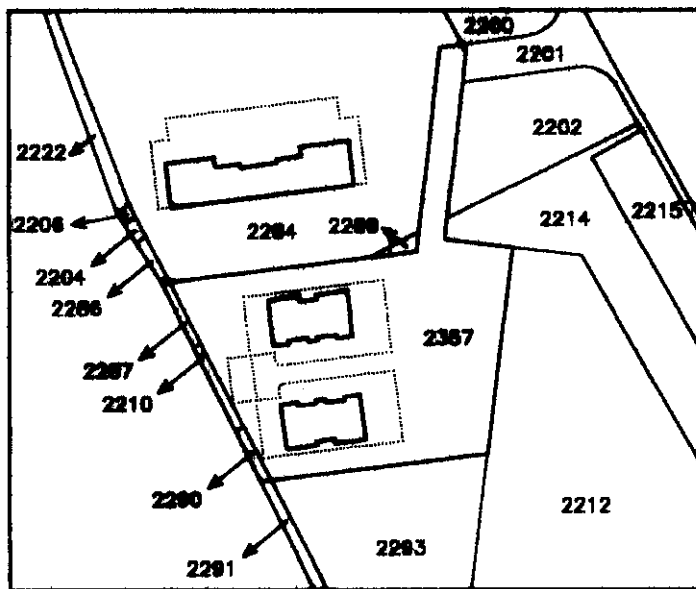
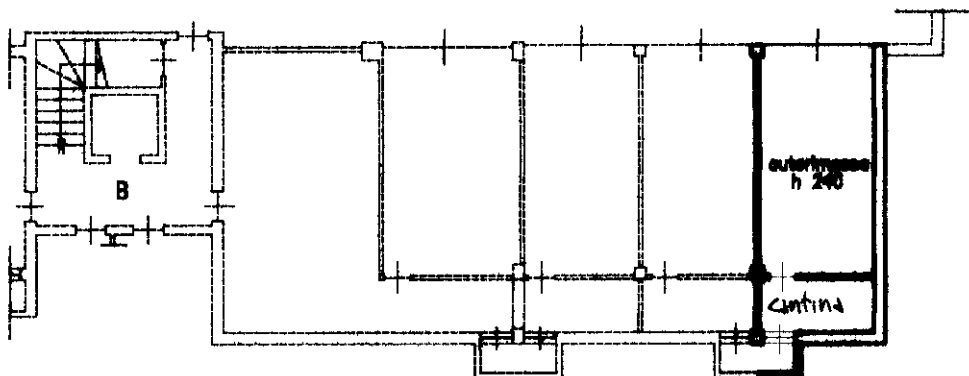

ORIENTAMENTO

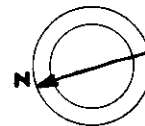

SCALA DI 1:...

Roma - Istituto Poligrafico e Zecca dello Stato - P.Y.

Catasto dei fabbricati - Situazione
VIA GINO COMPARI n. 6 Piano S1

Dichiarazione di N.C.
Denuncia di variazione

Compilata dall' INGEGNERE
(Titolo, cognome e nome)

MONTESSOR GIOVANNI

Iscritto all'albo de gli INGEGNERI

della provincia di VERONA

data 24/10/2000 Firma [Signature]

RISERVATO ALL'UFFICIO

Ultima planimetria in atti

Identificativi catastali

Data presentazione: 24/10/2000 - Data: 01/06/2023 - n. T233218 - Richiedente: BSSNDR83M13E349V

Totale schede: 1 Formato di acquisizione: A4(210x297) Formato stampa Fichiesta: A4(210x297)

n. 3554 sub. 46